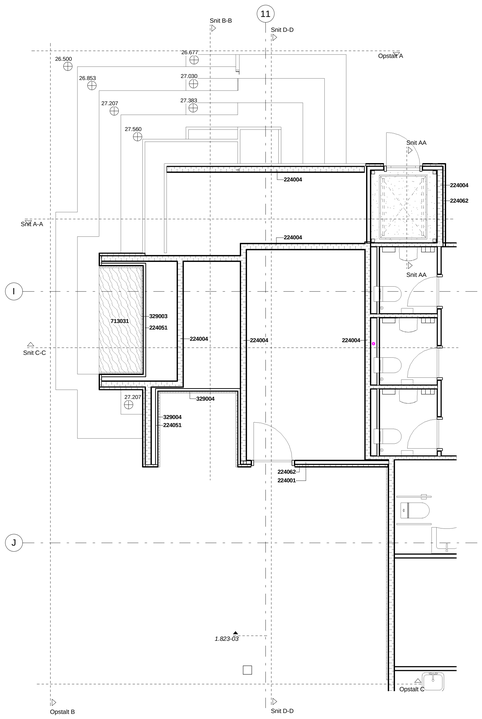

Plan, stue

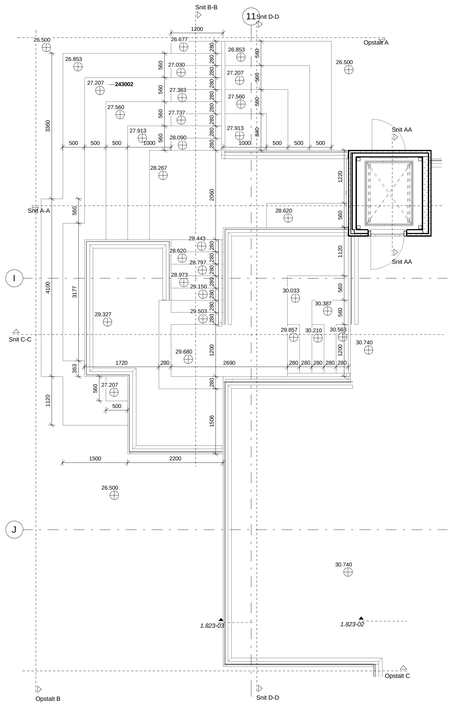

Plan, 1.sal

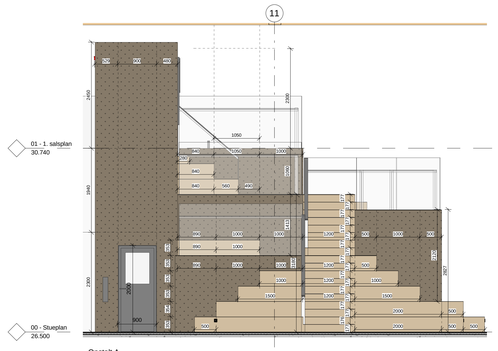

Opstalt A

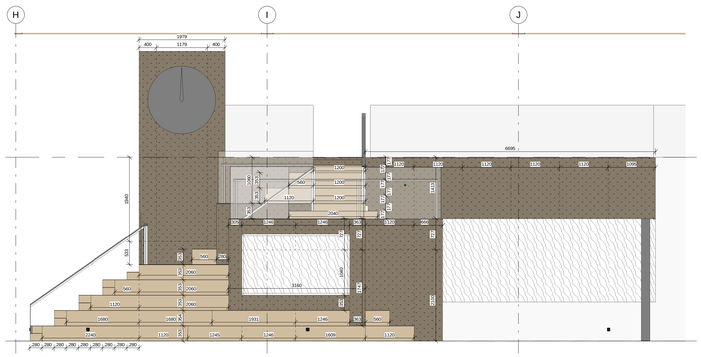

Opstalt B

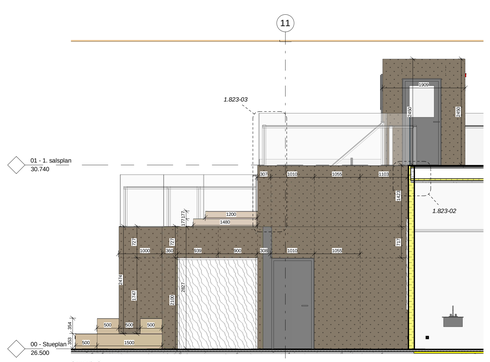

Opstalt C

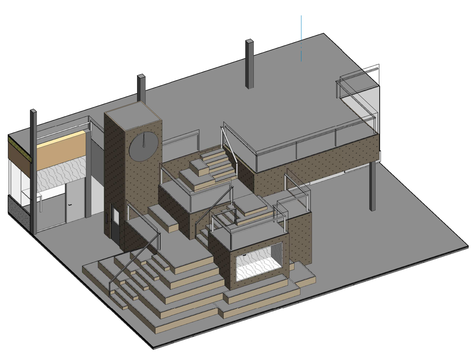

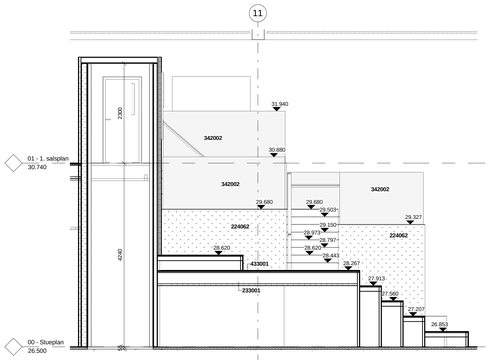

Snit A-A

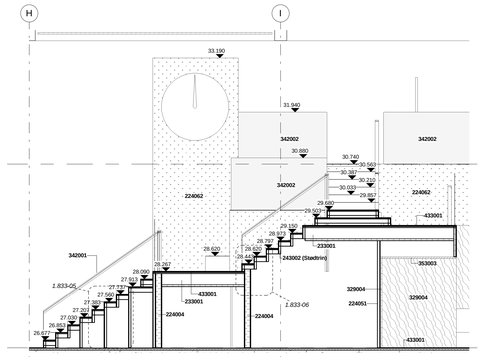

Snit B-B

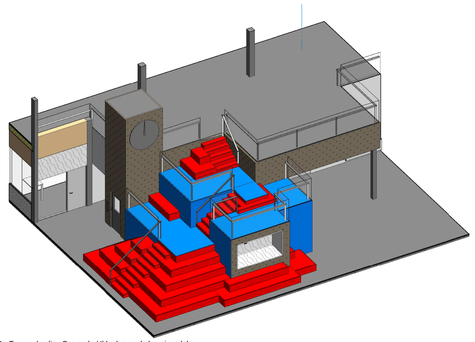

3D - Trappe-/podie - Bærende / Ikke bærende bygningsdele

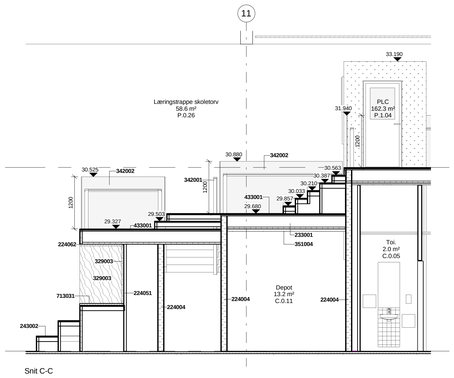

Snit C-C

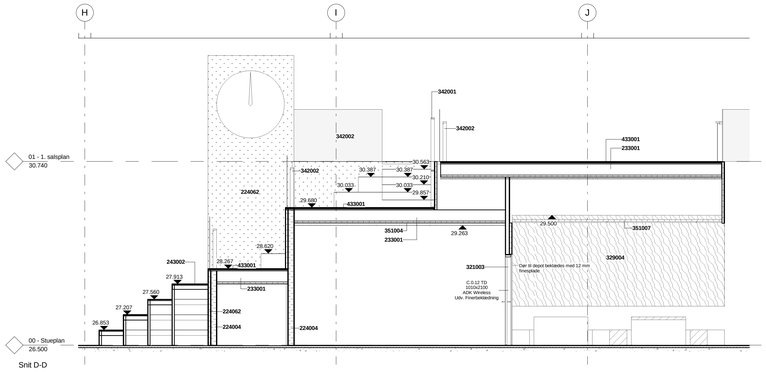

Snit D-D

Bygningsdelsoversigt	
Typekode	**Bygningsdel**
224001	INDV. GIPSVÆG, RW 40dB, 100 MM (TØ) 12,5 mm fibergips 75 mm stålskelet 12,5 mm fibergips
224004	INDV. GIPSVÆG, BÆRENDE, 150 MM (TØ) 15 mm fibergips 120 mm stålskelet 15 mm fibergips
224051	INDV. GIPSFORSATSVÆG - 63 MM (TØ) 50 mm stålskelet 12,5 mm fibergips
224062	INDV. KRYDSFIBERVÆG, PERFFORERET, FORSATSVÆG - 57 MM (TØ) 12 mm fyrretræskrydsfiner, perforeret Lydfilog, sort 45 mm stålskelet m. mineruld Tilpassede plader, skæres mellem perforeringer
233001	LET ETAGEDÆK, 350 MM - Dæk under 1. sal. (TØ) 2x12,5mm gulvgips 25 mm trapezplade på filt 300 mm c.profilerE45 mm mineruld Akustikprofil 25 mm 12,5 mm normal gips 15 mm banddges
243002	PODIETRAPPE & -TRIN (TØ) Overflade plateauer/trapper: Linoleum. Siderisandrim: Finerplader
243002 (Stedtrin)	STEDTRIN - KRYDSFINER, PODIETRAPPE (TØ) 12 mm fyrretræskrydsfiner Overflade: Finerplader
321003	INDV. TRÆDÖRE 10M, LIKLASSEFICERET (TØ)
329003	VÆGABSORBENTER, TEKSTIL, PÅLIMET, 1400 MM (TØ) Absorbenter mod tilstødende bygningsdele opmåles på stedet.
329004	VÆGABSORBENTER, TEKSTIL, PÅLIMET, 2100 MM (TØ) Absorbenter og med tilstødende bygningsdele opmåles på stedet.
342001	INDV. STÅLBÅDLEVÆRKN, SIDDETRAPPE (SM) Balkonrælhåndtise i fastslå ved Trappe
342002	INDV. GLASVÆRN, SIDDETRAPPERIERPOS (SM) Fastslåbalkuntre med trærhåndtrise og hærdet glas Påsvejst fodplader under ballustre for montage i C-profiler.
351004	INDV. NEDHÆNGT GIPSLOFT, FAST (TØ) 50 mm bæreskinner 12,5 mm fibergips
351007	INDV. NEDHÆNGT TRÆBETON-LOFT, TYPE 2 25 mm trælæsten fin, fyld 101, KS-Fin kant, 600x 600 MM 40 mm mineraluldsisolering T35-skinnesystem, skjult
353003	LOFTABSORBENT, PÅLIMET (TØ) Absobenter mod tilstødende bygningsdele opmåles på stedet.
433001	LINOLEUMSGULV (TØ) 3 mm linoleum, inkl. lim 3 mm gulvspartelmasse
713031	SIDDEHYNDE I MACHER

SIGNATURFORKLARING:

- Ikke bærende konstruktionsopbygning
- Bærende konstruktionsopbygning

Tegn. 1.501 Rev. A

Sønder Otting Skole

Gammel Hørsgårdsvej
6100 Haderslev

Bygherre
Haderslev Kommune
Sinnerstedvej 1A
6100 Haderslev

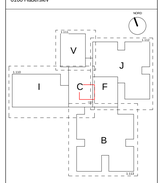

Tagplan - Niveau 2
1. Sal - Niveau 1
Stue - Niveau 0

Målstok 1:1
0 10 20 30 40 50 60
Koter er angivet i meter - mål er angivet i mm

Rev.	Rev. dato	Revisionen omfatter
A	10.12.2018	Udbudsprojekt

Emne:
Trappe-/podieopbygning/Lift

Målt	1:50	Sagsnr.	17217
Fase	Hovedprojekt	Dato	24.10.2018
Udf. TRVH	Kontr. MVA	Godk. MVA	Format A0

Arkitekt
ARKITEMA ARCHITECTS
Frederiksgade 32, 8000 Århus C TF. +45 7011 7011

Ingeniør
Sloth-Møller
Vestergade 58N, 3, 8000 Århus C TF. +45 8827 3480

Landskabsarkitekt
ARKITEMA ARCHITECTS
Frederiksgade 32, 8000 Århus C TF. +45 7011 7011